

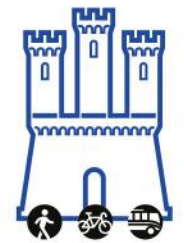

Città di
CASTRIGNANO DEL CAPO
Provincia di Lecce



PIANO URBANO PER LA MOBILITÀ SOSTENIBILE

(ai sensi del D.M. 04.08.2017 - G.U. n.233 del 05.10.2017 - del D.Lgs n. 257 del 16.12.2016 e delle Linee Guida sui PUMS della Regione Puglia, approvate con D.G. n. 193 del 20.02.2018 - rif. BURP n. 36 del 12.03.2018)

COMMITTENTE
RUP

Comune di Castrignano del Capo (LE)
Ing. Gregorio Curri

Area Tecnica Progettisti

Metamor
ARCHITETTI ASSOCIATI

Gruppo di progetto:
arch. Juri Battaglini
arch. Gaetano Fornarelli
arch. Mauro Lazzari
arch. Marco Lazzari

elaborazioni! s.r.l.

Gruppo di progetto:
ing. Maurizio Difronzo, Direttore Tecnico
ing. Rita Alessandra Aquilino
ing. Stefano Marino
ing. Germana Pignatelli
arch. Giorgia Floro
ing. Roberta Gentile

Timbri ed Approvazioni



ELAB./TAV.

TAV A4.2

TPL URBANO

ANALISI DELL'OFFERTA

REDAZIONE

MARZO 2021

ADOZIONE

APPROVAZIONE

*VALUTAZIONE DA 1 A 5 SULLO STATO DELLE FERMATE

	Fermata Giuliano di Lecce	Fermata Castrignano del Capo	Fermata Incrocio Santuario	Fermata Piazzale Le Terrazze	Fermata Via Siena
Sicurezza	1	5	2	5	5
Riconoscibilità	1	4	1	3	5
Attraversamenti pedonali	1	1	1	4	1
Accessibilità	1	1	1	1	1
Comfort per l'utente	1	4	1	1	5
Informazioni all'utente	1	3	1	2	2
Illuminazione	1	5	1	3	3
Valutazione della fermata	1	3,29	1,14	2,71	3,14

RISULTATI DELLE INDAGINI RIVOLTE A CITTADINI E TURISTI

Mezzo prevalente utilizzato

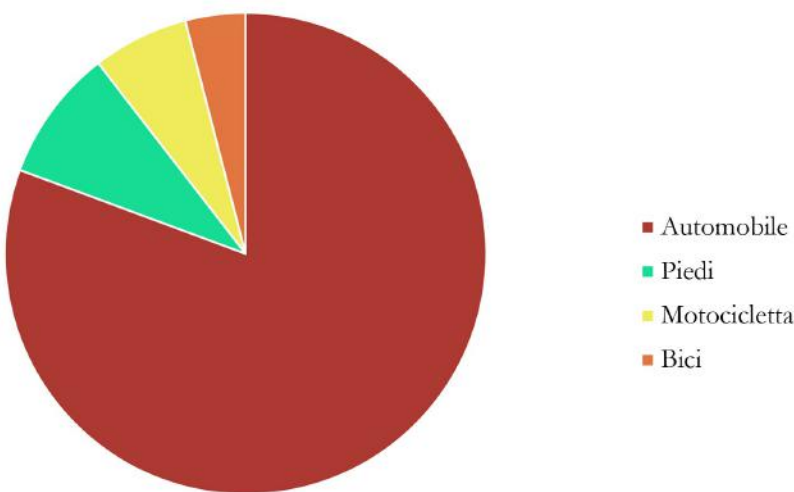

Nell'indagine rivolta a cittadini e turisti, il trasporto pubblico compare in maniera preponderante tra i mezzi desiderati.

Mezzo desiderato

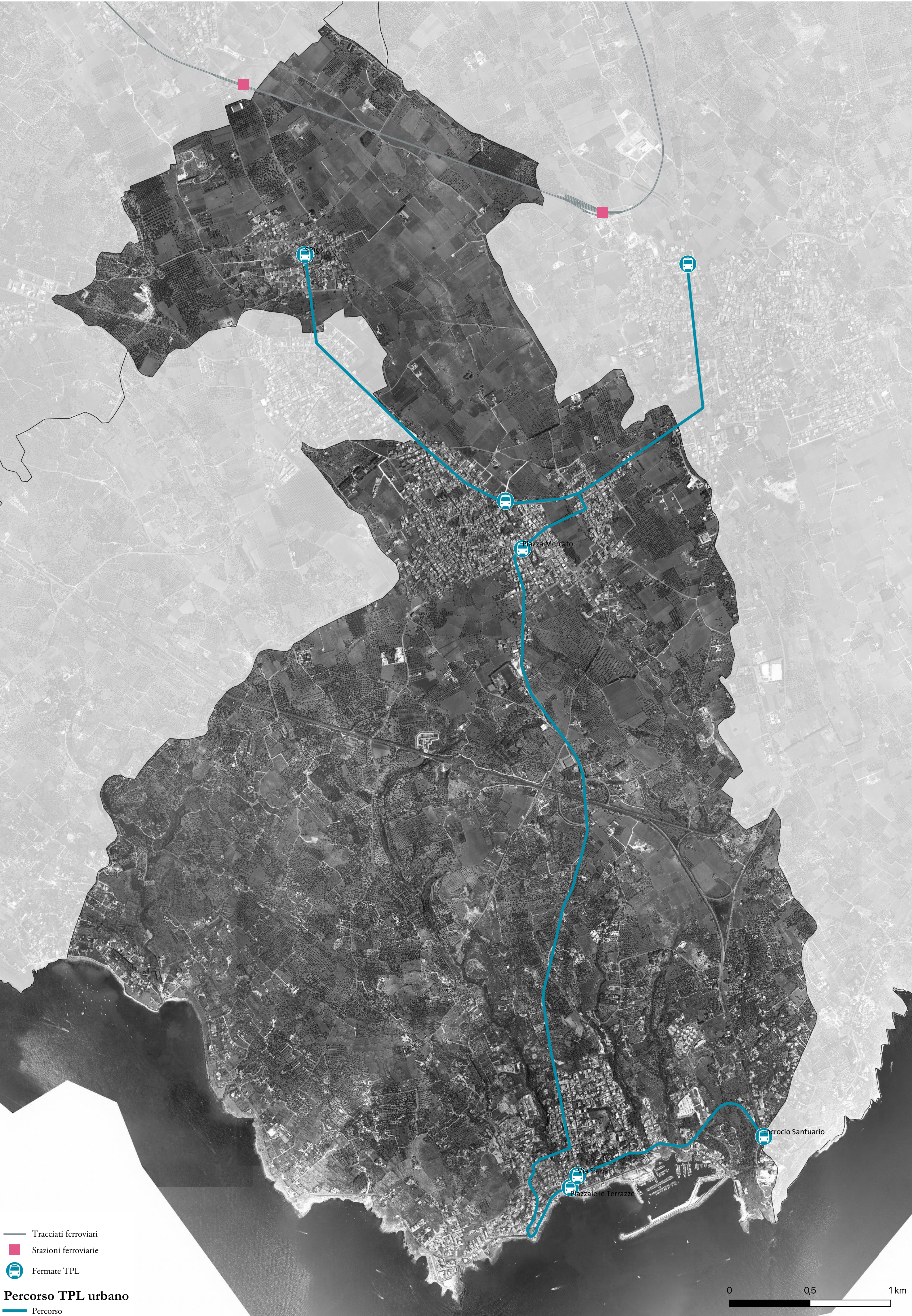
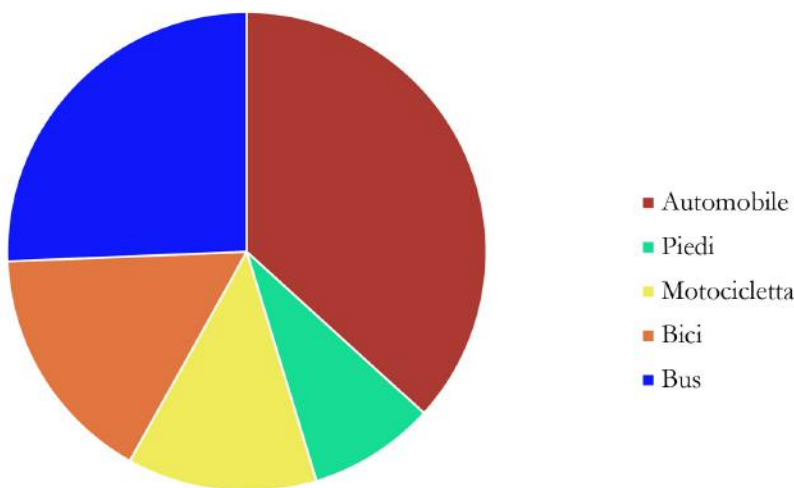

GIULIANO DI LECCE | SP192 | VALUTAZIONE DELLA FERMATA = 1



CASTRIGNANO DEL CAPO | PIAZZA MERCATO | VALUTAZIONE DELLA FERMATA = 3,29



SANTA MARIA DI LEUCA | INCROCIO SANTUARIO | VALUTAZIONE DELLA FERMATA = 1,14



SANTA MARIA DI LEUCA | LE TERRAZZE | VALUTAZIONE DELLA FERMATA = 2,71



SANTA MARIA DI LEUCA | VIA SIENA | VALUTAZIONE DELLA FERMATA = 3,14